

Investor Relations 2021

Ai Factory & Ai Platform 전문기업

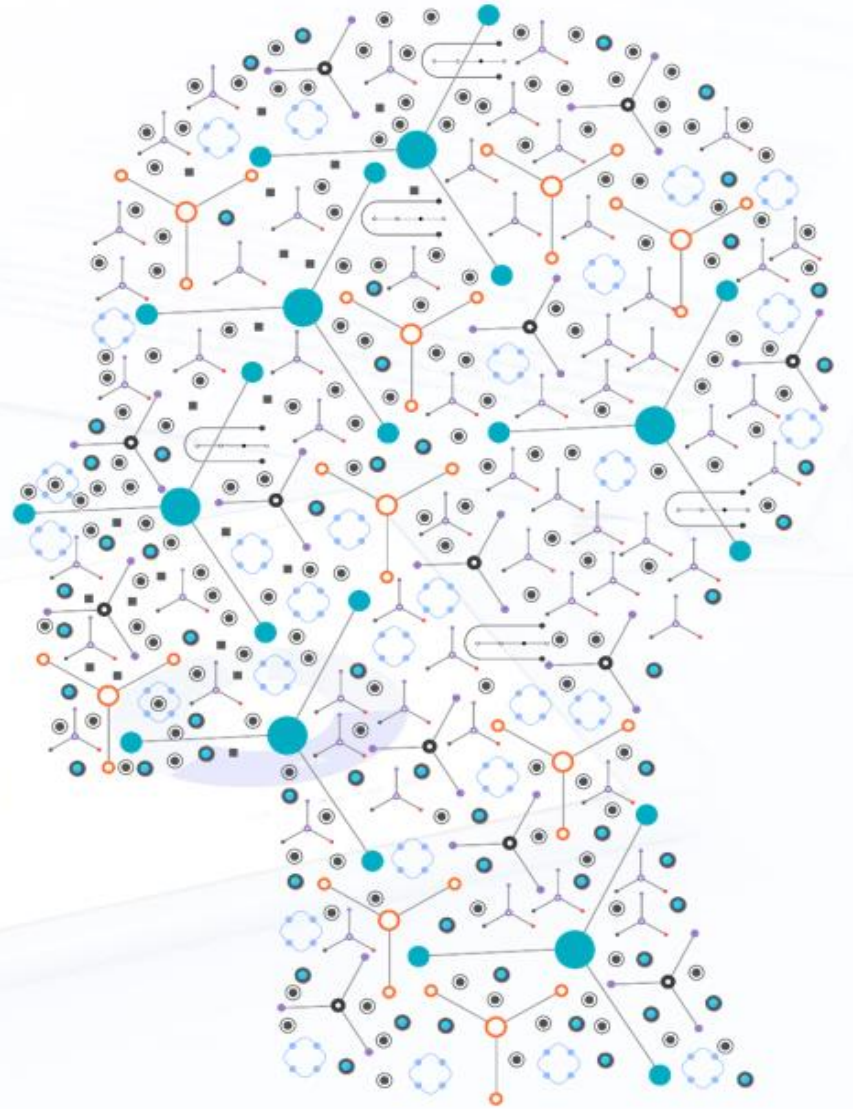

에프원소프트(주)



CONTENTS

Chapter 01. **Company Overview**

Chapter 02. **Smart Factory & AI Factory**

Chapter 03. **New Business, IoTa**



1. Industry Trend

4차 산업혁명 시대의 도래, 저성장 뉴 노멀 시대 진입으로 新기술이 결합한 스마트팩토리 도입 확대 및 고도화 진행중

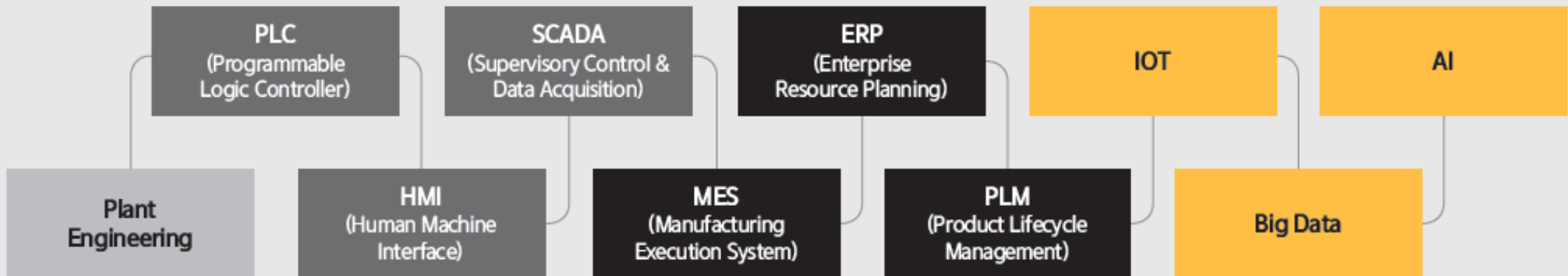
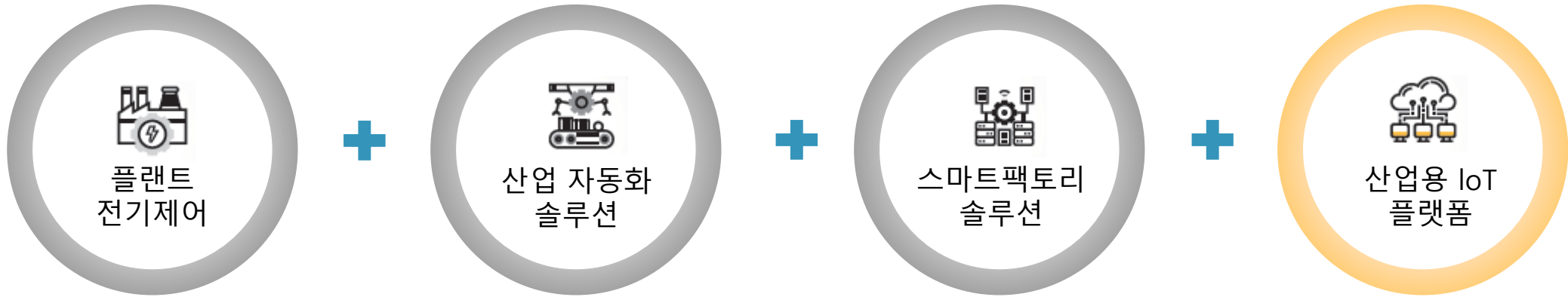

2. Operational Technology(OT) * OT : 제어 및 안전시스템, 산업 공정 자산 관련 운영기술 분야

스마트팩토리의 근간이 되는 OT 분야, IT와 융합하여 Total Smart Factory Solution을 실현

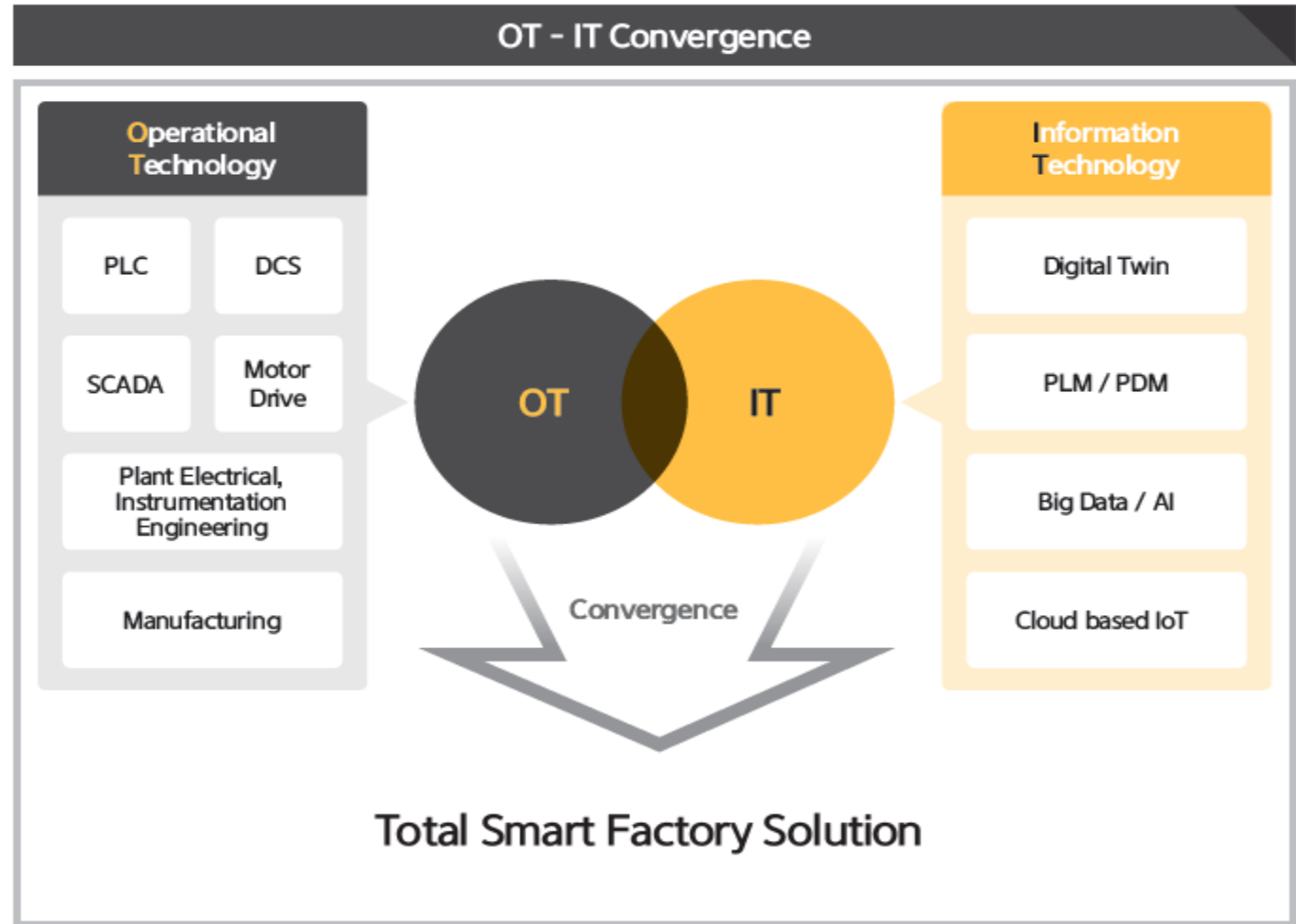

* 출처 : ISACA, The Convergence of OT and IT

3. 스마트팩토리 시장 전망

제조 경쟁력 강화를 위한 패러다임의 전환으로 주요 선진국 중심 스마트팩토리 구축 확산
스마트팩토리 도입률 세계 평균 43%, 미국 54% 대비 국내 11.8% 수준으로 향후 높은 성장성 기대 (프레스 집계 결과)

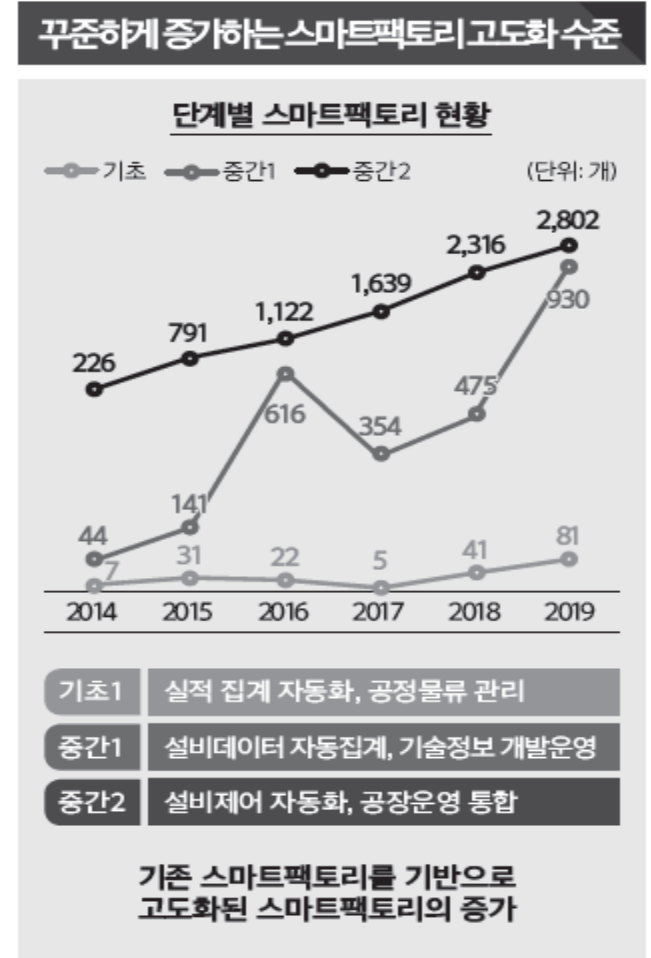
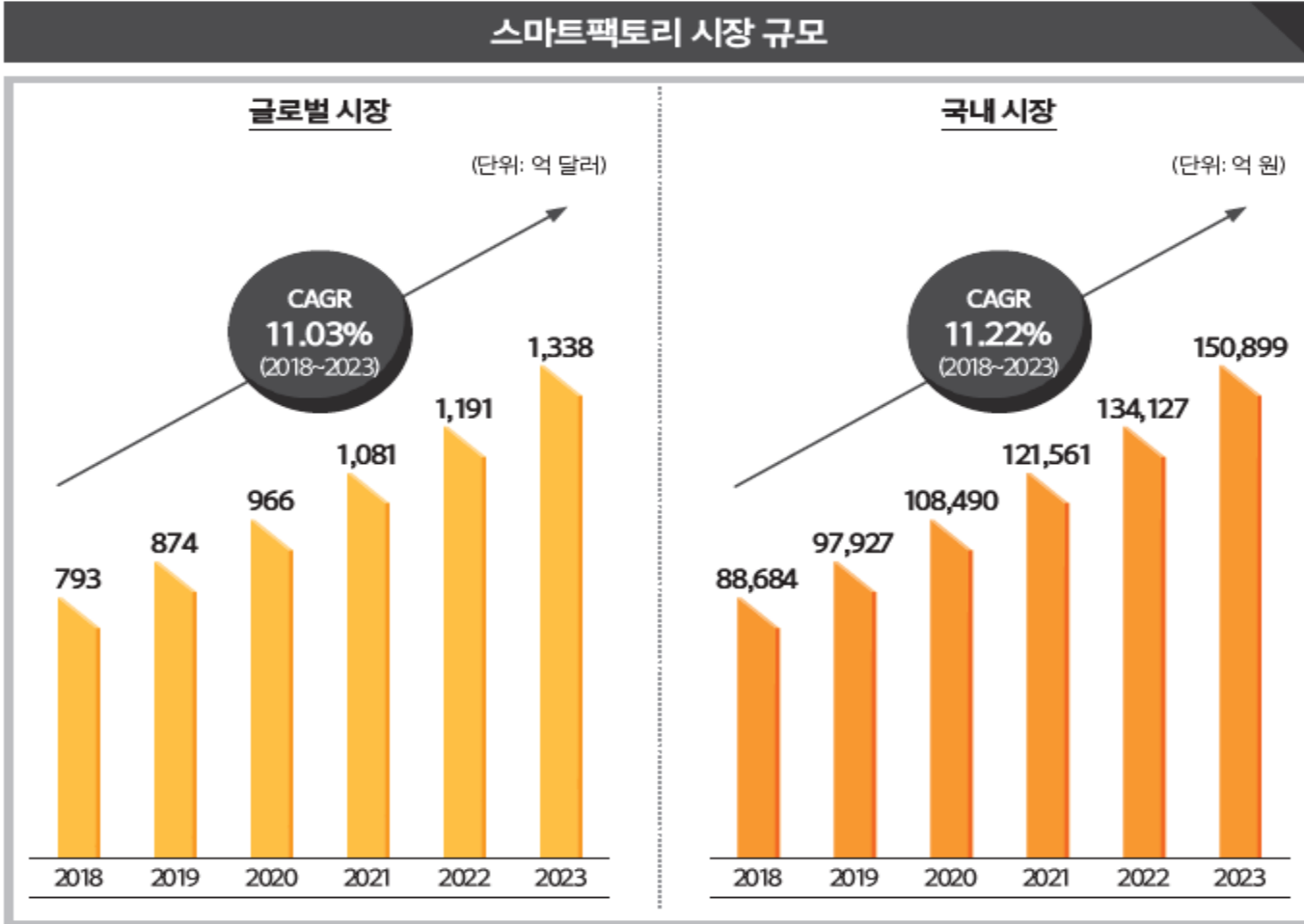

* 출처 : ISACA, The Convergence of OT and IT
* OT : 제어 및 안전시스템과 산업 공정 자산과 관련된 운영기술분야

4. AI 데이터 플랫폼 및 학습데이터 구축 사업 동향

국가 주도의 AI 학습 데이터 구축 사업을 통한 데이터 시장 확대

- 산업 및 행정·생활 전반에 도입되고 있는 '인공지능化'를 위한 필수 핵심이 데이터 인 바, 정부는 **데이터 구축 사업**을 적극 추진 중
- 정부, **학습용 데이터 구축사업**에 2021년부터 2025년까지 **6년간 총 2.5조원 투입** 예정
- 2025년까지 **43조원의 데이터 시장**과 **90만여 개 일자리** 창출 계획

<국내 학습용 데이터 구축사업 규모>

(단위: 억원)

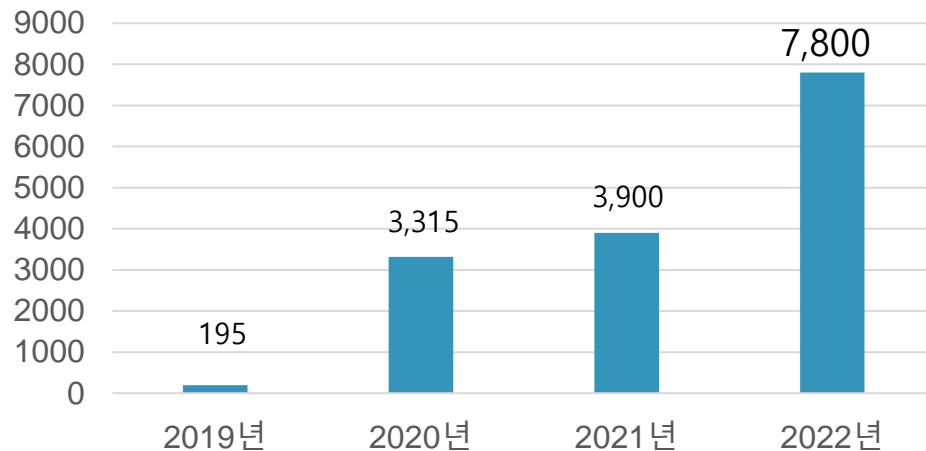

<세계 빅데이터 시장 규모 추이>

(단위: 10억 달러)

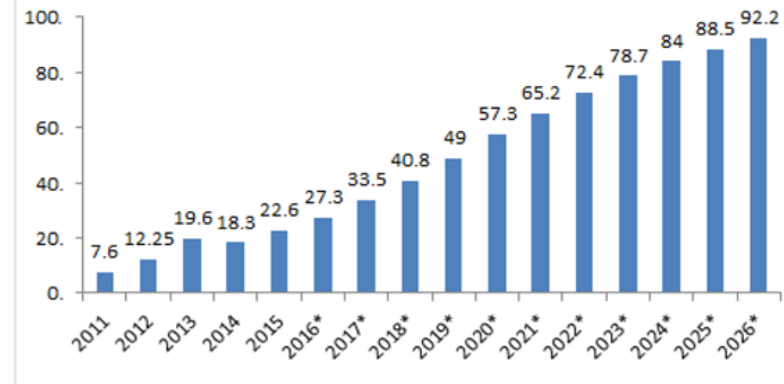

주: *는 예측치, 출처: Statista

원출처: Wikibon Big Data in the Public Cloud Forecast, 2016-2026 (Wikibon)

Company Overview

1. 사업 영역
2. 주요 연혁

AI Factory 구축

업종 특화 스마트공장 구축 개발



Sensor Technology

Barcode, RFID, PLC, Beacon, HMI



RFID, Beacon기반 위치추적 솔루션



자체개발한 UWB방식의 무선 송수신 Smart Tag

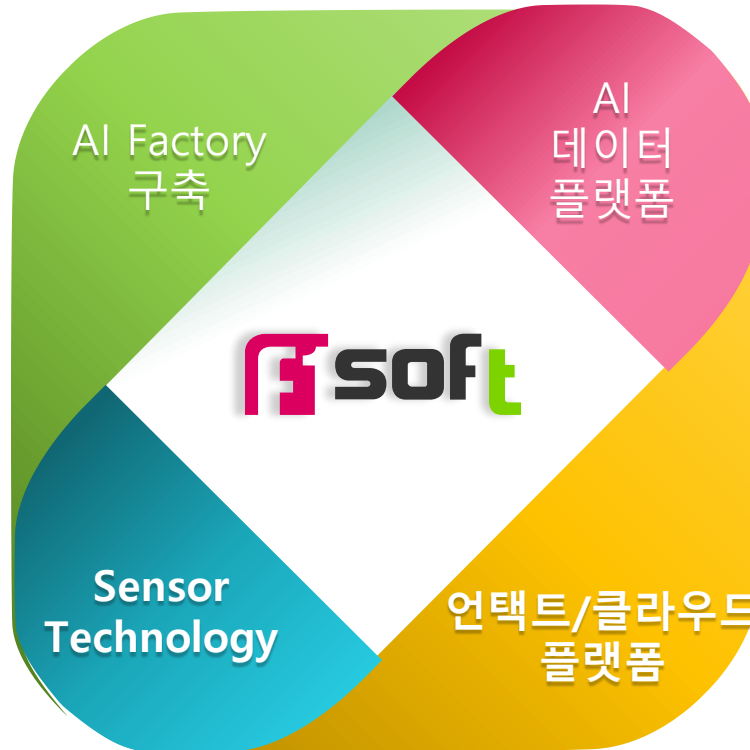

AI 데이터 플랫폼 사업

Text, Image, Audio, Video

- AI 데이터 바우처 공급기업
- AI 기반 제조 데이터 솔루션 공급기업
- AI 학습 데이터셋 수집 및 가공
- AI 학습 데이터셋 수집 및 검수 플랫폼 개발

언택트/클라우드 플랫폼 사업

Xamarin Cross Platform (Android, iOS 지원)



모바일 그룹웨어



자동 예약 알림 플랫폼

주요연혁

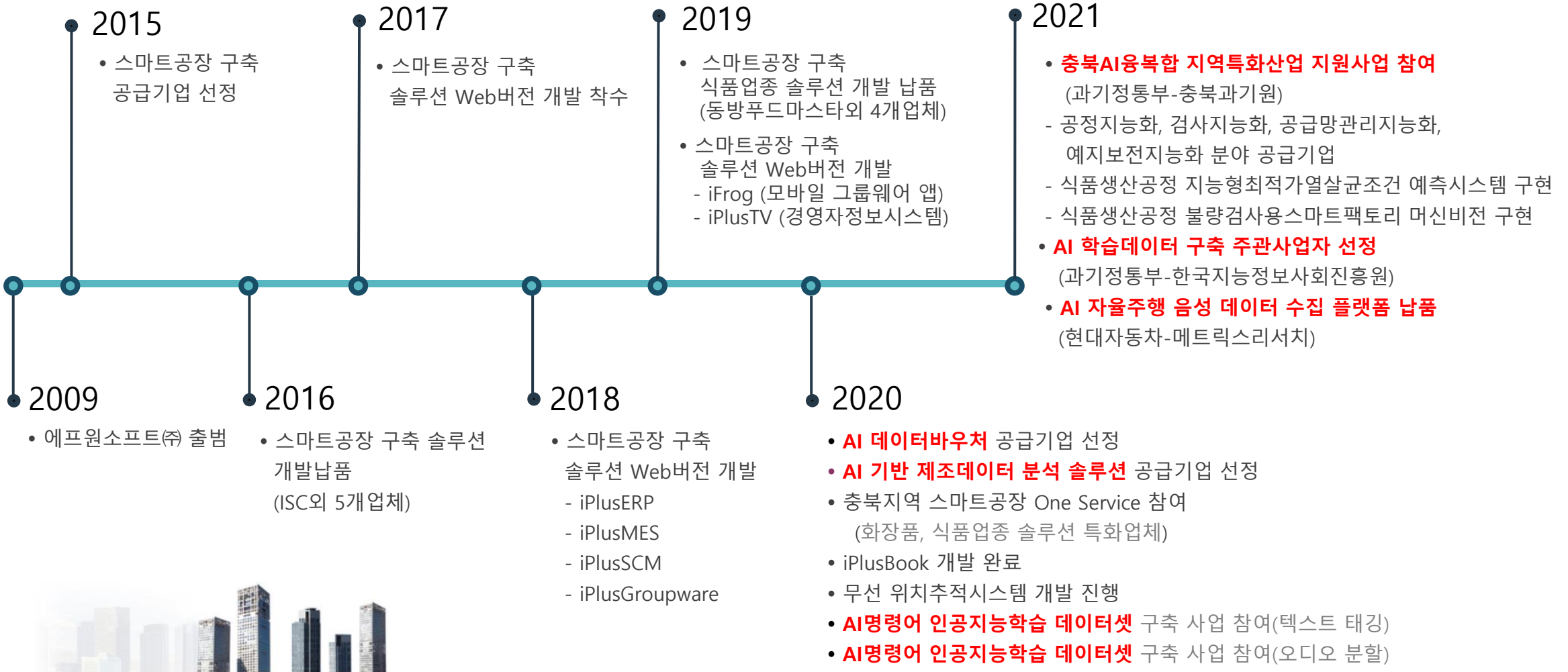

Smart Factory & AI Factory

1. AI Factory 솔루션 맵
2. iPlusERP 전사적자원관리시스템
3. iPlusMES 생산정보자동화시스템
4. iPlusSRM 협력사관리시스템
5. iPlusGroupware PC기반 그룹웨어
6. iFrog 모바일 그룹웨어
7. iFrogChat PC 메신저
8. iPlusBook Web노트
9. iPlusTV 경영자정보현황시스템

AI Factory 구축 솔루션



Smart Factory의 AI Factory로의 진화, 에프원소프트 iPlus 시리즈

에프원소프트(주)
Smart Factory 솔루션 포트폴리오

Smart Factory 핵심 시스템

- iPlusERF** 전사적 자원관리 시스템
- iPlusMES** 제조현장 디지털화 시스템
- iPlusSCM** 공급망 관리 시스템

Smart Factory 관리 시스템

- iPlusGROUPWARE** 그룹웨어(ERP연동)
- iFrog** 모바일 그룹웨어
- iFrogChat** 메신저 (PC버전용)

서버시스템

- ITSBOT** 자동 예약 알림 플랫폼

부가시스템

- iPlusTV** 경영정보 모니터링 시스템
- iPlusBook** Web 노트
- iPlusFinder** 위치추적 솔루션

+

제조 데이터 AI 분석 및 모델

- 통계적 공정관리
- 경영자 대시보드
- 수요·자재·납기·반응 예측
- 설비예지보전
- 공정레이아웃 시뮬레이션
- 스마트센서 · 머신비전
- ⋮



다년간의 구축 Know-How를 바탕으로 중소/중견기업의 기업통합운영 Web 솔루션!

iPlusMES 생산정보 자동화 시스템

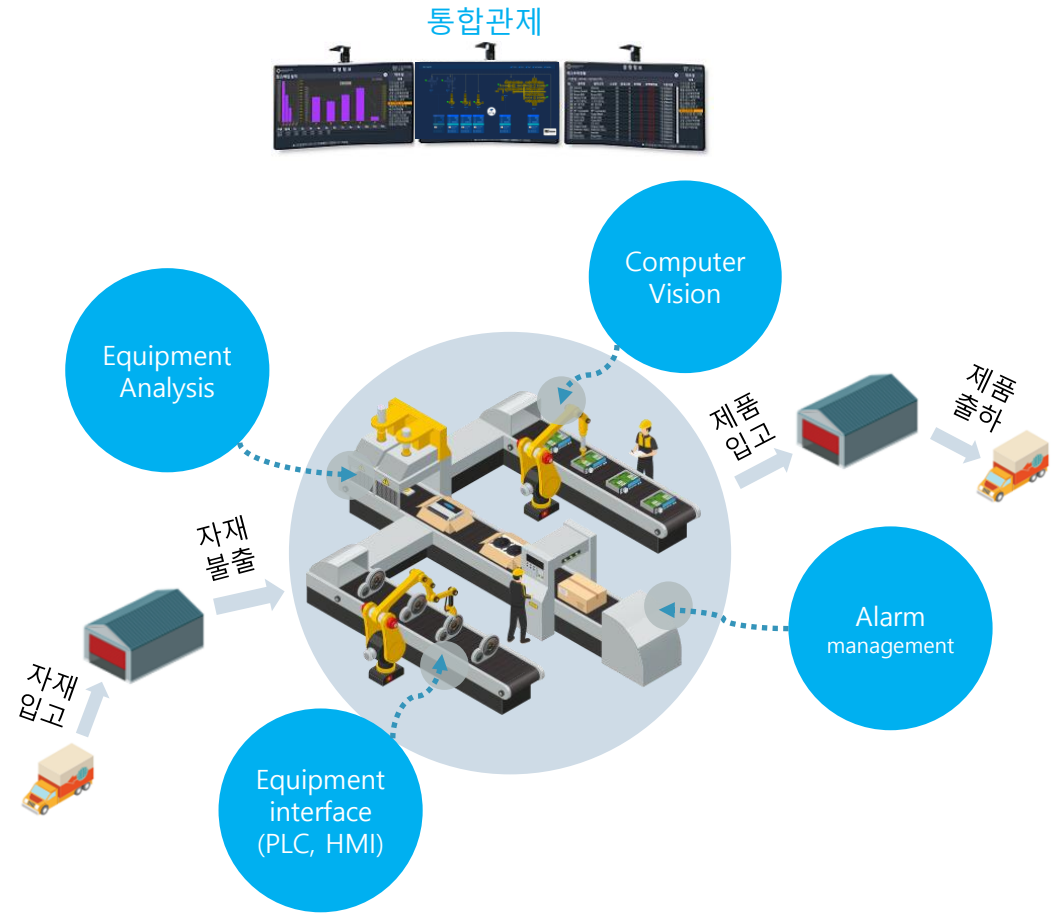

iPlusSRM 협력사 관리 시스템 SAP ERP와 연동되어 탑재됨

에프원소프트(주)가 개발하고 SAP 코리아가 판매, SAP 판매 포트폴리오에 구성됨

- 20년 구축 완료 : 블루버드

- 21년 구축 완료 : 켐트로닉스 *CHEMTRONICS*

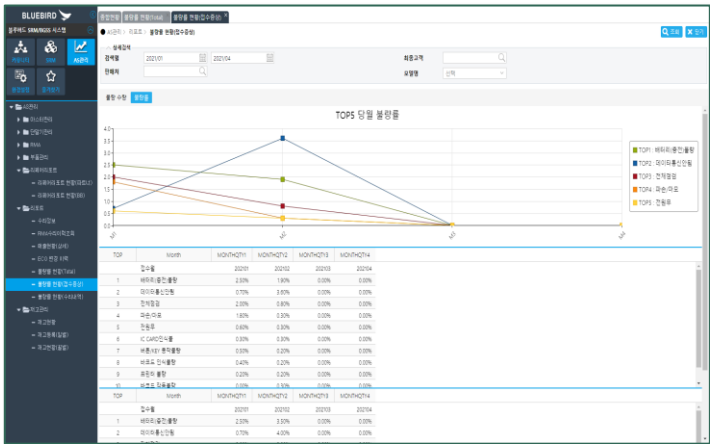
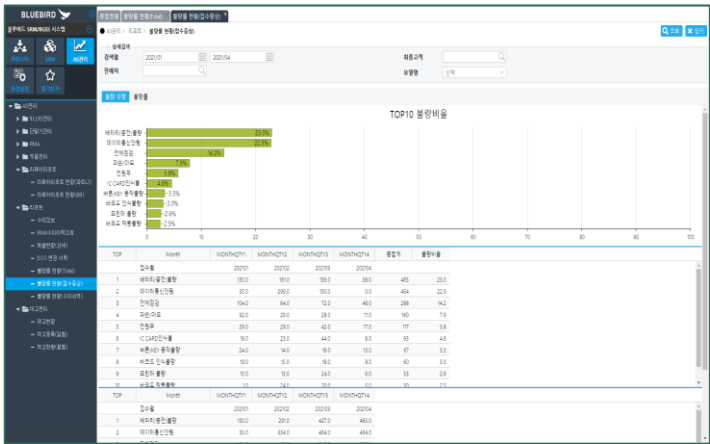
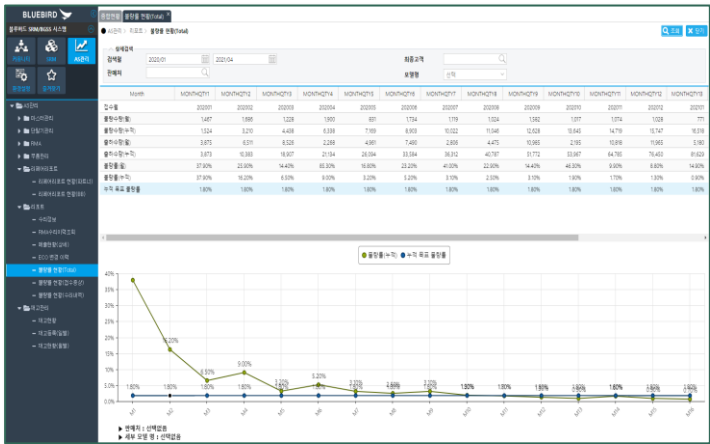

ERP와 연동된 그룹웨어
해야될 업무가 한눈에 들어옵니다

The screenshot displays the iPlusGROUPWARE web interface with several callout boxes highlighting key features:

- ERP, MES 시스템 연동**: Located at the top left, pointing to the integration options in the sidebar.
- 마이 메뉴**: Located in the middle left, pointing to the user's personalized menu.
- 실시간 검토의견 PUSH**: Located in the middle left, pointing to the notification area for review comments.
- 프로젝트 및 이슈사항 토론**: Located at the bottom left, pointing to the project and issue discussion section.
- ② 전자결재**: Located at the top center, pointing to the electronic approval workflow.
- ⑥ 일정관리 (전사, 부서, 개인)**: Located on the right side, pointing to the calendar and schedule management tool.
- ⑦ 공지알림 게시판 ERP업무알림 근태알림**: Located at the bottom right, pointing to the announcement board for ERP tasks, attendance, and other notices.

결재업무와 생산현장의 진척사항을
휴대폰으로 손쉽게 처리합니다.

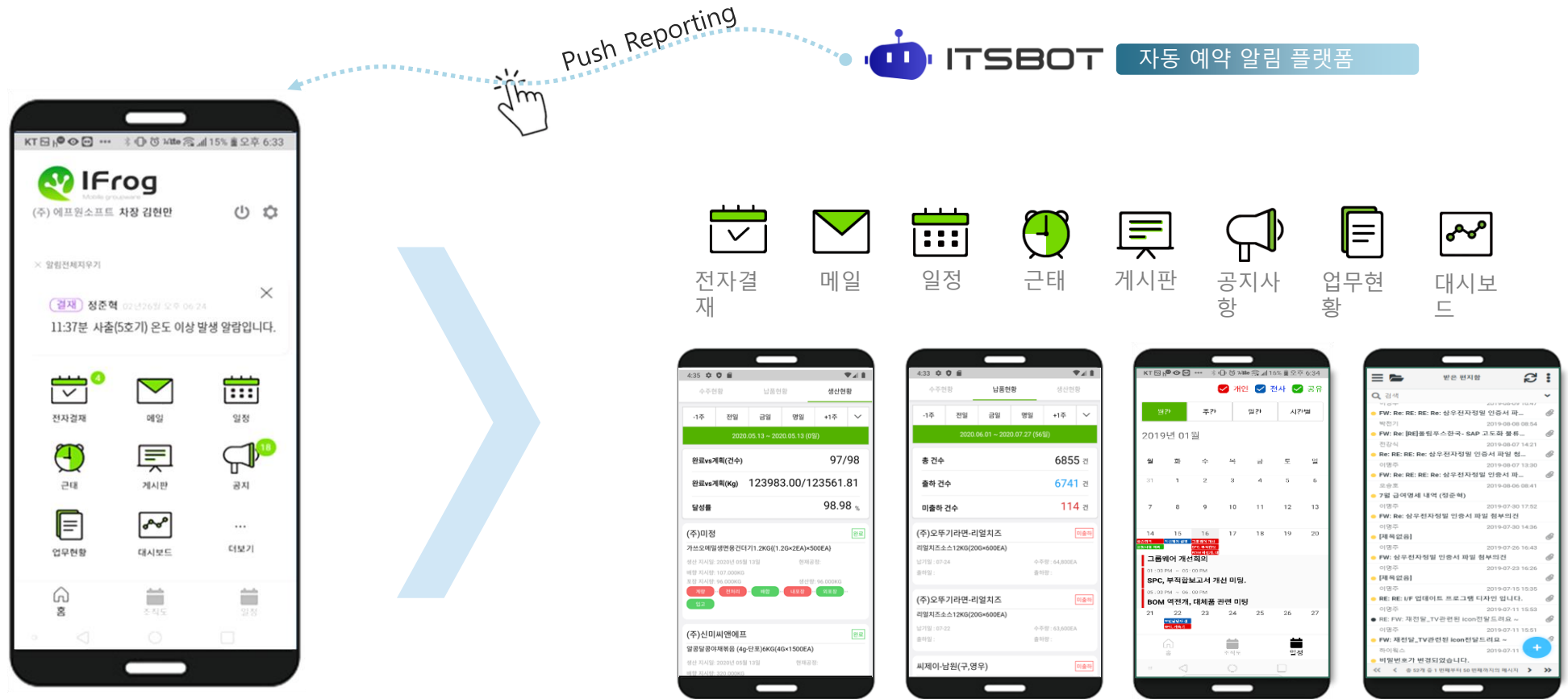

ERP와 연동되는 PC 메신저로
업무채팅, 파일전송, 업무알림이 가능합니다.

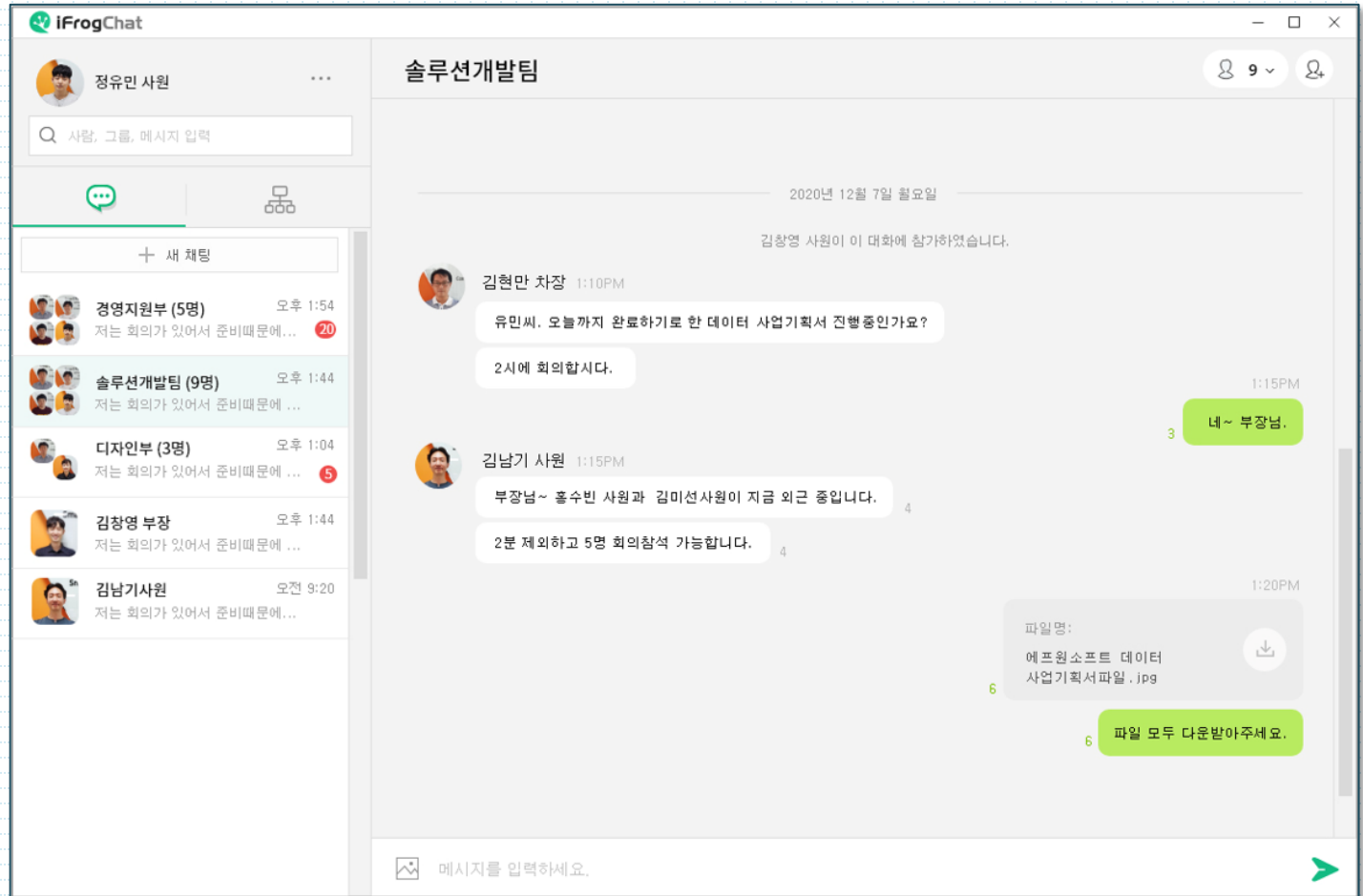
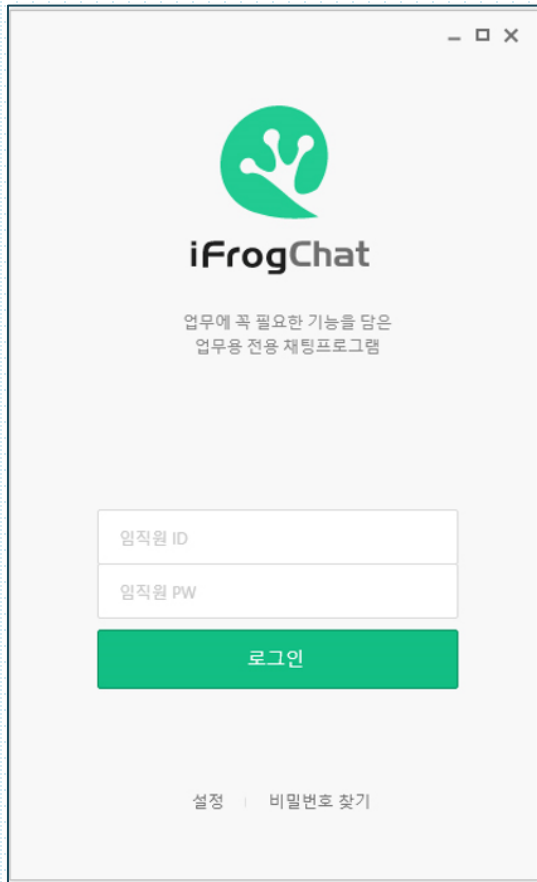

Web 노트로 중장기 프로젝트를 기록하다 카테고리별로 노트북을 만들 수 있습니다.

에디터모드

개인/공유 노트 생성

강력하고 편리한 문서 편집 도구

인덱스 hyperlink 자동 생성

전체 노트 통합 검색

뷰어 / 편집 전환

새 폴더 추가 (계층별 생성)

노트 추가 (계층별 생성)

뷰어모드

2. 인공지능의 원리

2.1 간단하게 살펴봄으로써 보는 인공지능의 원리

Diagonal Node, Face Node, Cat Node

딥러닝의 핵심은 분류를 통한 예측이다. 수많은 데이터 속에서 패턴을 발견해 인간이 사물을 구분하듯 컴퓨터가 객체를 분별한다. 이 분별 방식은 두 가지로 나뉜다. 지도 학습(supervised learning)과 비지도 학습(unsupervised learning)이다.

지도 학습(supervised learning)

지도 학습 방식은 컴퓨터에 먼저 '이런 이미지가 고양이'라고 학습을 시켜주면, 학습된 결과를 바탕으로 고양이 사진을 판별하게 된다. 그러므로 사전에 반드시 학습 데이터가 제공되어야 한다. 사진 학습 데이터가 적으면 오류가 커지므로 데이터양도 충분해야 한다. 사진 학습 데이터가 적으면 오류가 커지므로 데이터양도 충분해야 한다.

비지도 학습(unsupervised learning)은 이 과정이 생략된다.

이런 의미가 고양이라고 학습시키지 않더라도 자율적으로 컴퓨터가 어떤 의미가 고양이군이라고 학습하게 된다. 지도 학습 방식보다 건설적인 방식이다.

3. 인공지능의 적용 예

통합경영정보시스템

- 영업관리
- 생산MES
- 구매관리
- 품질관리
- 인사급여
- 회계관리
- 그룹웨어
- SCM

중앙모니터링 시스템

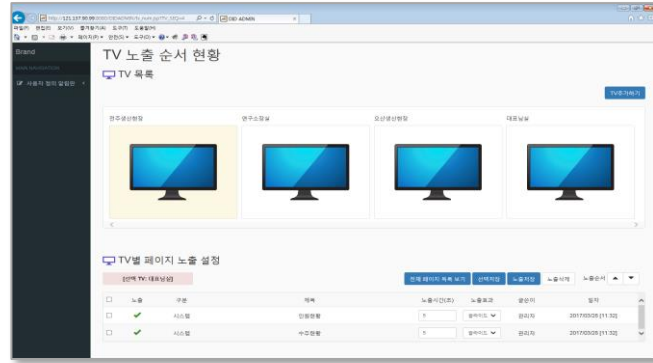

[멀티TV 모니터링 Admin Tool]



[관리동]



[생산1동]



[생산2동]



[생산3동]

New Business, AI Platform

1. AI 데이터 / AI 모델 구축 참여
2. AI 데이터 / AI 모델 구축 전주기 사업화
3. AI Factory 과제 수행
4. AI 자율주행 음성 데이터 구축 사업 수행
5. 자격 및 역량

AI 데이터 구축 / AI 모델 구축 사업



도로 시설물 및 개인형 이동장치 안전 데이터 구축 (총 42억원, 주관사 에프원소프트)

인공지능 학습용 데이터 구축사업 조직도

fsoft 컨소시엄

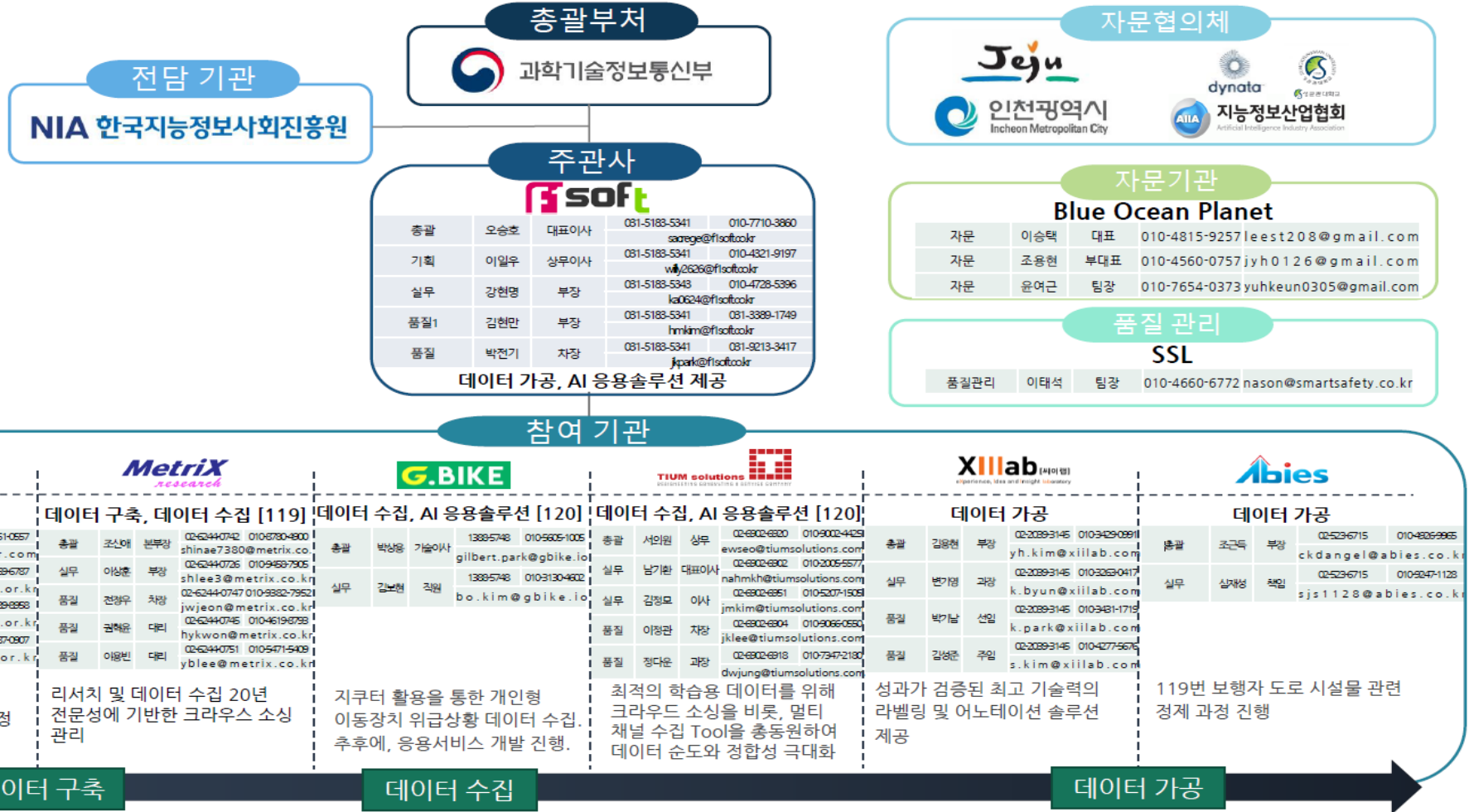

AI 데이터 구축 / AI 모델 구축 전주기 사업화

AI 데이터 및 모델 구축 전주기(데이터 수집, 가공, 모델, 서비스) 수행 능력



AI Factory 과제 수행



Smart Factory와 AI 모델을 융합한 고도화 및 지능화

[과제1 : 딥러닝 기반의 불량검사용 머신비전시스템 구축]

[과제2 : 식품생산공정 지능형 최적 가열살균조건 예측 시스템 구축]

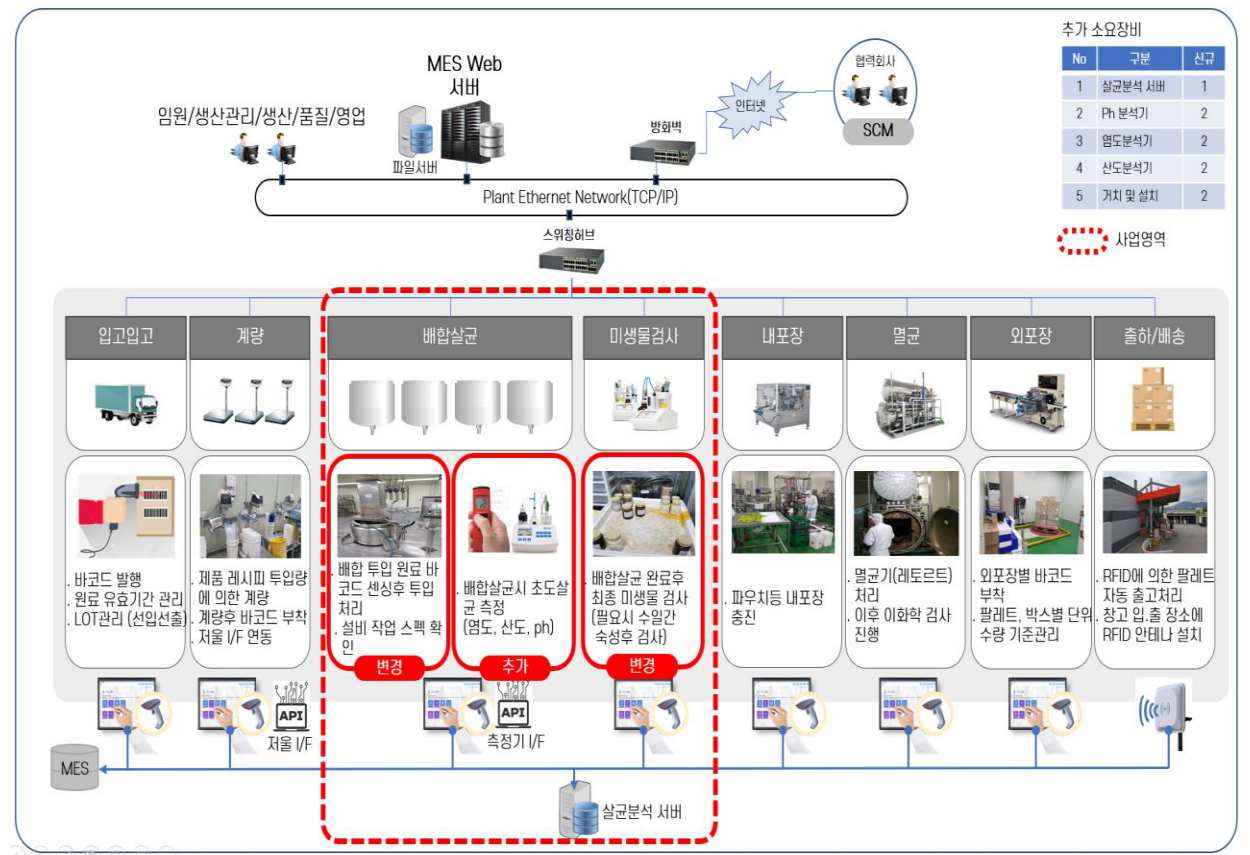
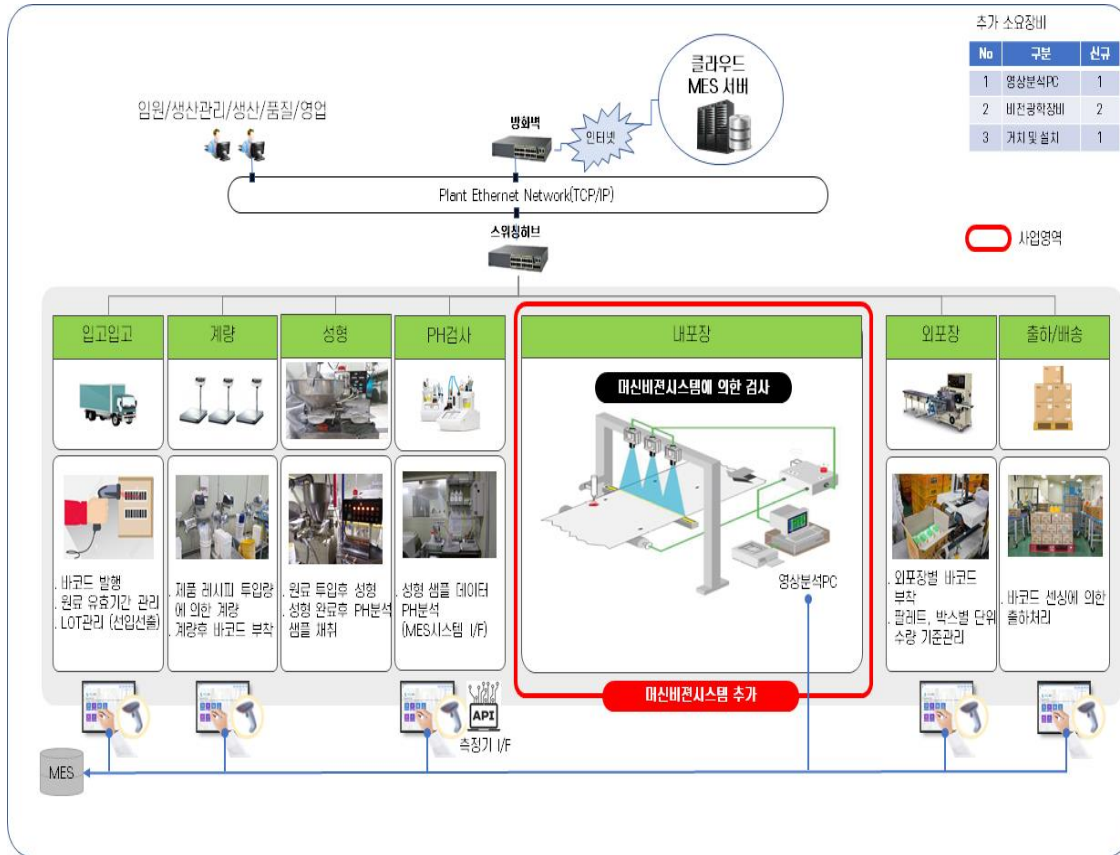

AI 자율주행 음성 데이터 구축 사업



✓ **현대자동차** AI 자율주행을 위한 음성대화 녹음 데이터 구축 사업 진행 (데이터 수집, 가공 플랫폼 납품)



음성녹음 검수 클라우드 플랫폼

음성녹음 수집 클라우드 플랫폼

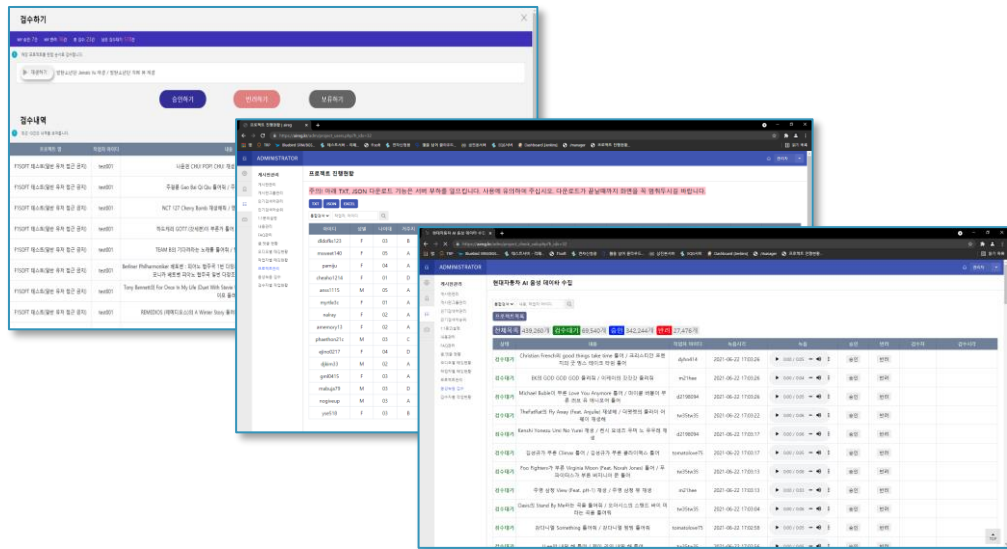

New Business, IoTag

1. New Business, IoTag개발
2. IoTag 응용과 데이터 수집
3. 주요 연혁
4. 자격 및 역량

 제조, 물류유통, 생활 등 위치 추적이 필요한 모든 곳에 커스터마이징한 플랫폼

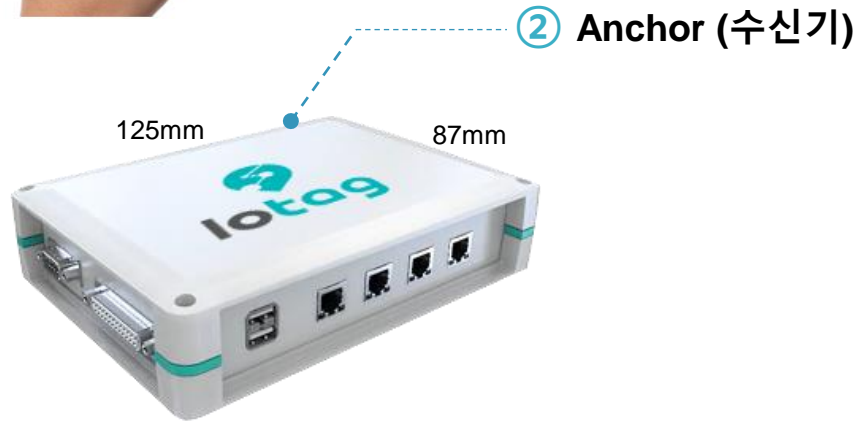

RTLS (Real-time Locating System)

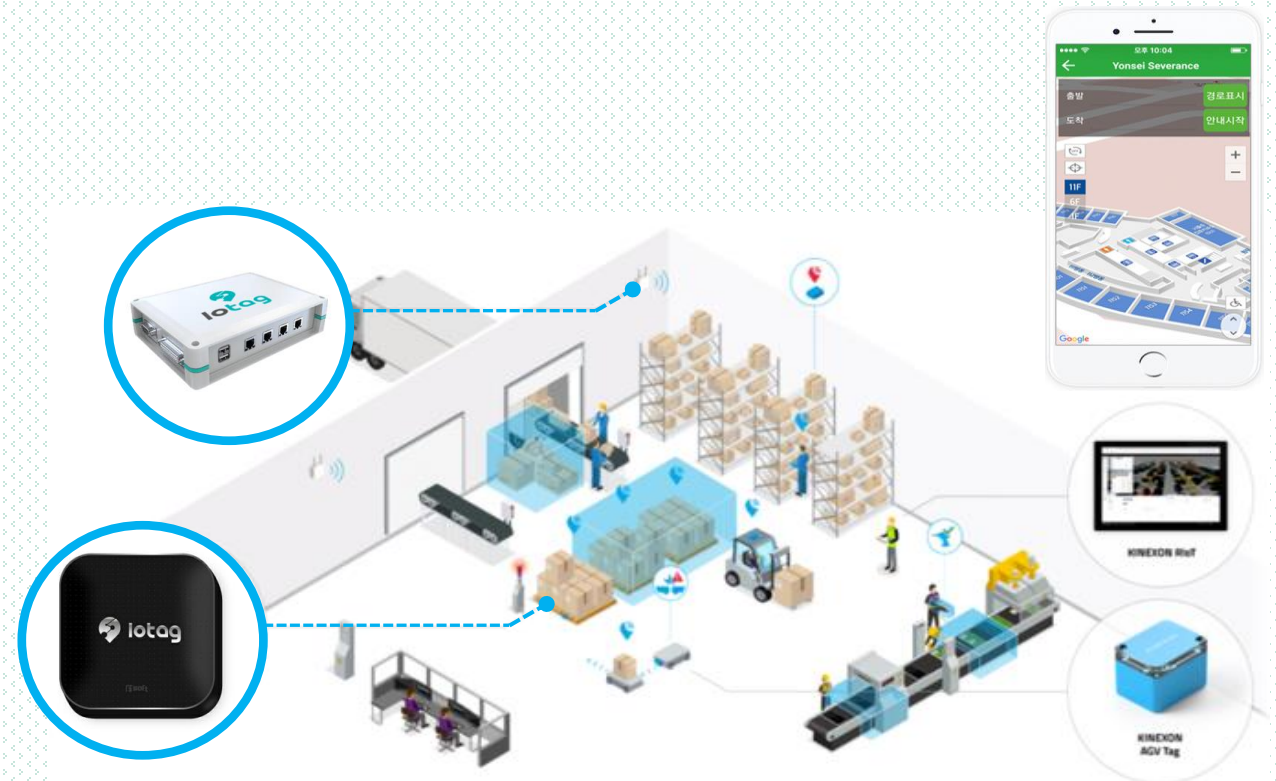

lotag 응용과 데이터 수집



근거리에서 위치 추적 정확도가 가장 높은 UWB 방식을 채택한 실시간 무선 위치 추적 플랫폼



메타버스 기반
3차원 플랫폼



lotag
판매 수량

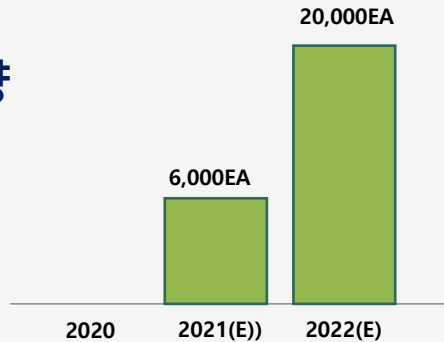

(주)아모레퍼시픽 협력사 물류관리시스템 구축 수주

- (주)아이팩 물류창고 RTLS 시스템 적용
- 제품위치추적관리 6,000개 납품 계약

lotag Specification

Smart Tag



적용기술

UWB / Time of Flight

Size	40mm*60mm	40mm*80mm
배터리	CR2	AA 2EA
전력수명	1.5년	3년
정밀도	> 50cm	

Anchor (수신기)



적용기술

UWB / Time of Flight

Size	125mm*87mm
통신	BLE
전원	PoE
LOS range	최대 50m

Company Overview

1. 회사 소개
2. 조직 구성원 소개
3. AI 및 스마트 팩토리 공급기업 자격 보유 현황
4. 기술역량과 네트워킹

“4차산업혁명 시대, 스마트팩토리 10년 노하우로 AI 데이터 플랫폼을 활짝 펼치다”

법인명	에프원소프트 주식회사
대표이사	오 승 호
설립일	2009년 12월 3일
자본금	210백만원
임직원수	28명
사업영역	스마트공장 구축 / AI 데이터 플랫폼
사업장	경기도 화성시 동탄순환대로 823, 611호 (영천동, 에이팩시티)
홈페이지	www.f1soft.co.kr



오 승 호
대표이사

광운대학교 전자통신공학
 (주)우양정보시스템 솔루션개발 (2001~2008)
 에프원소프트(주) 대표이사 (2009~현재)

조직 구성원 소개



이 일 우 (상무이사)

고용노동부(13년) / 온라인대변인: 정책홍보, 광고마케팅, 언론홍보
 한국AI블록체인융합원(1년) / 본부장: 기획, 홍보
 금강기획(5년) / 광고 카피라이팅
 웰콤(5년) / 마케팅 리서치, 광고 카피라이팅
 중앙대 광고홍보학 학사(1996년), 동국대 광고홍보학 박사(2018)



김 영 식 (이사)

에프원소프트(주) (11년)
 솔루션 분석.설계 경력 25년
 iPlusERP, iPlusMES, iPlusPOP 스마트 공장 구축
 인하대학교 / 회계학 학사



최 순 주 (이사)

평창동계올림픽(2년) / AV매니저: 시스템 구축 및 인력 관리
 Diversified(2년) / 팀장: 페이스북코리아 이벤트홀 AV 서비스
 유원미디어(10년) / 방송프로그램 제작 기술 책임자
 제일기획(4년) / 방송프로그램 종합편집 및 녹음
 광운대 졸업(1993년) / 전자통신공학과



김 현 만 (부장)

에프원소프트(주) (11년)
 iPlusERP, iPlusMES, iPlusPOP 스마트 공장 구축
 단국대학교 졸업(2006년) / 전기전자컴퓨터 공학부



홍 춘 표 (부장)

AI 테크랩(1년) : IoT/Smart Factory Solution H/W, F/W 개발
 이엔테크놀로지(주) / 책임연구원(4년) Plasma DC Power Supply 개발
 (주)뉴파워프라즈마 / 과장(10년) 플라즈마 공정용 RF Matcher 개발
 (주)이너텍 / 연구원(4년) : 모바일용 디스플레이 개발
 광운대학교 졸업(2003년) / 전자공학 전공



박 전 기 (차장)

에프원소프트(주) (11년) - S/W 개발, PM
 iPlusERP, iPlusMES, iPlusPOP 스마트 공장 구축
 연성대학교 졸업(2005년) / 컴퓨터응용학

AI 및 스마트 팩토리 공급기업 자격 보유 현황



AI 기반 제조데이터 분석 솔루션 공급기업
 업체 : 에프원소프트 (주)

AI 기반
제조데이터 분석 솔루션

중소벤처기업부 | KOSMO
스마트제조혁신추진단

AI 기반 제조데이터 분석 솔루션 공급기업

데이터바우처 지원사업 공급업체
 업체 : 에프원소프트 (주)

데이터바우처

Kdata 한국데이터산업진흥원

데이터바우처 지원사업

AI바우처 지원사업 공급업체
 업체 : 에프원소프트 (주)

AI가속성장
플랫폼 구축

nipa 정보통신산업진흥원
National IT Industry Promotion Agency

AI바우처 지원사업

스마트공장보급.확산 공급업체
 업체 : 에프원소프트 (주)

SMART FACTORY

중소벤처기업부 | KOSMO
스마트제조혁신추진단

스마트공장보급.확산

대.중.소 상생 스마트공장구축
 업체 : 에프원소프트 (주)

SMART FACTORY

중소벤처기업부 | KOSMO
스마트제조혁신추진단

대.중.소 상생 스마트공장구축

기술역량 및 네트워킹 현황

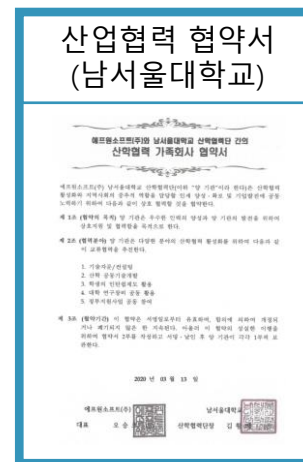
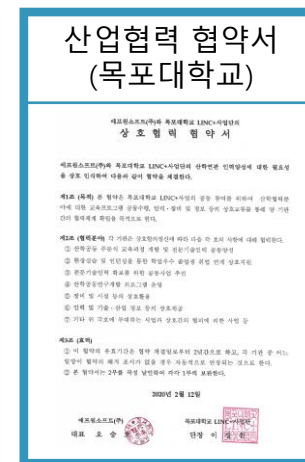
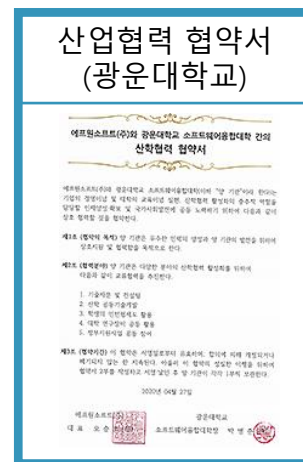
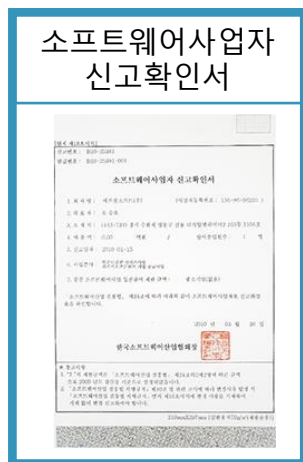
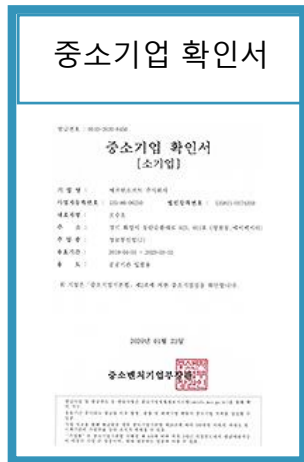
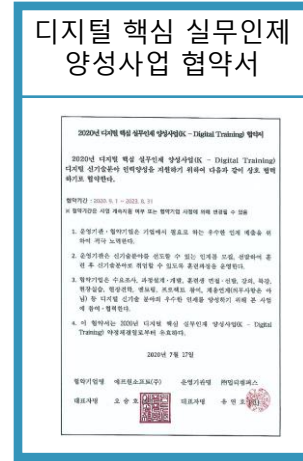
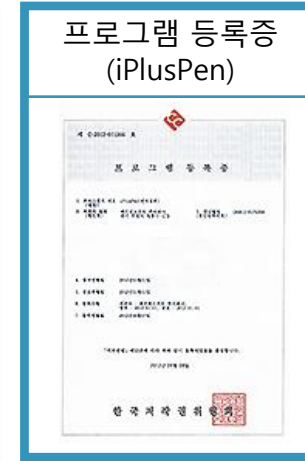
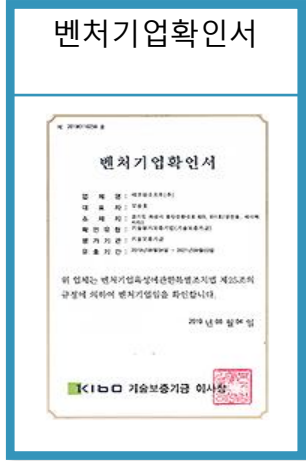

새로운 AI시대를 맞이하여
F1Soft의 비즈니스가 미래로 힘차게 향합니다.
F1Soft 의 조직도 새롭게 변신했습니다.
이제
F1Soft 가 AI시대를 이끌어가는 새로운 힘이 됩니다.

F1Soft is Future, F1Soft is New Power

AI 융합시대

